

红枣市场周度报告

(2021.10.14-2021.10.21)



Mysteel 农产品

编辑：王梦琪

邮箱：wangmengqi@mysteel.com

电话：0533-7026631

红枣市场周度报告

(2021. 10. 14-2021. 10. 21)

研究方法及标准

报告中的数据皆为本机构自有的调研数据，我们通过与市场业内人士的电话交流、在线交流、实地调研等方式对报告中数据进行验证和修正，以力求真实的反馈市场情况，并给出相应的结论，为客户的决策提供必要的帮助和参考。

报告可信度及声明

Mysteel 网力求以最详实的信息为客户提供指导与帮助，但对于据此报告做出的任何商业决策可能产生的风险，本机构不承担任何法律责任。

目 录

本周核心观点.....	- 1 -
第一章 红枣主要产销区价格动态.....	- 1 -
第二章 产销区市场分析.....	- 2 -
2.1 主产区行情分析.....	- 2 -
2.2 主销区行情分析.....	- 3 -
第三章 红枣库存分析.....	- 4 -
第四章 期货盘面解读.....	- 5 -
第五章 业内动态.....	- 5 -
第六章 红枣后市影响因素分析.....	- 6 -
第七章 后期预判.....	- 6 -

本周核心观点

新季红枣逐渐下树，目前市场反馈主流价格在 4.50-7.00 元/公斤居多，客商多对新季红枣采购存谨慎心态，枣农预期值较高，买卖双方难以达成合作共识。随着霜降后，灰枣大面积下树，届时价格会逐渐明朗。销区市场河北地区一级灰枣主流价格在 4.50 元/斤，高价在 4.75 元/斤。

第一章 红枣主要产销区价格动态

单位：产区（元/公斤）、销区（元/斤）

产销区	地区	品种	级别	上周价格	本周价格	涨跌
产区	阿克苏	灰枣	一级	8.50	8.50	0
			二级	7.50	7.50	0
			统货（新）	--	4.50-5.50	0
	阿拉尔	灰枣	一级	9.00	9.00	0
			二级	8.00	8.00	0
			统货（新）	--	5.00-7.00	0
	喀什	灰枣	一级	9.50	9.50	0
			二级	8.50	8.50	0
			统货（新）	--	5.50-7.00	0
	和田	灰枣	统货	--	5.50-7.00	0
骏枣			统货	5.50	5.50	0
销区	河北	灰枣	一级	4.50	4.50	0
			二级	4.00	4.00	0
	河南	灰枣	一级	4.40	4.40	0
			二级	3.80	3.80	0

注：图表中价格为主流价格，根据品质不同价格不一，实际成交根据质量定价。

数据来源：钢联数据

本周（2021014-20211021）新季红枣即将进入集中收货季节，目前新季下树不多，主流价格在 4.50-7.00 元/公斤，不乏优质货源存高价。销区市场价格波动不大，市场走货进度一般，去库压力仍存。

第二章 产销区市场分析

2.1 主产区行情分析

红枣主产区统货价格走势（单位：元/公斤）

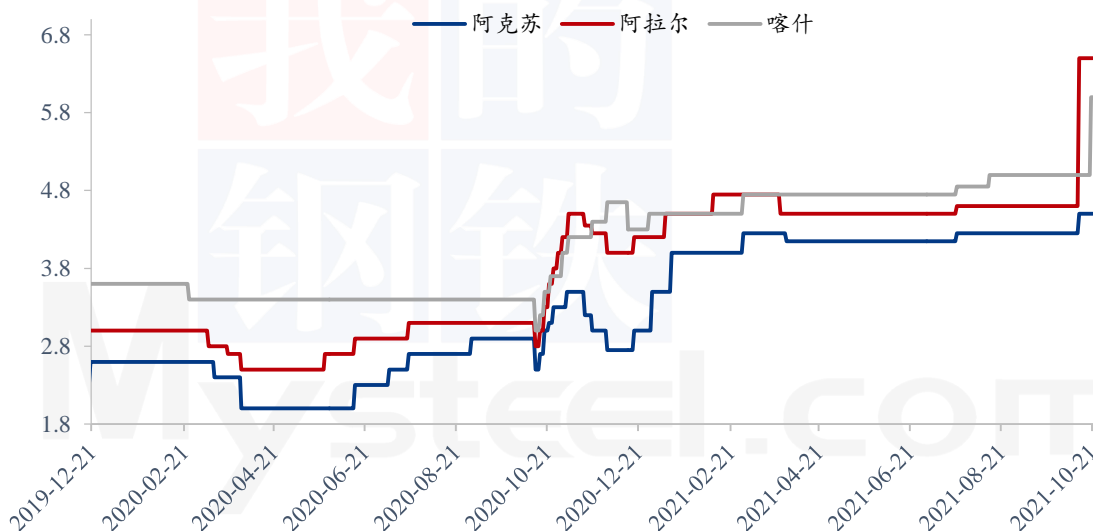

数据来源：钢联数据

阿克苏

本周阿克苏地区陆续有新枣下树，由于价格偏高，订园客商有限，主流价格在 4.50-5.50 元/公斤，高价在 6.00 元/公斤，根据品质不同，价格不同。

阿拉尔

本周阿拉尔地区少量新枣下树，当地枣农对新季预期较高，不愿低价售卖，主流价格在 5.00-7.00 元/公斤。根据品质不同，高低价格均有。

喀什

本周喀什地区少量客户订园，统货主流价格在 6.00-7.50 元/公斤之间，预计月底左右开称价格或逐渐明朗。

就目前成交价格来看，阿克苏比去年同期价格有 30%-40% 的涨幅。与之相对的皮山地区灰枣质量堪比若羌地区，但价格较去年同期涨幅不显，仅有 10%-15% 左右的涨幅。皮山地区今年下树时间也较早，目前下树比例已过大半，主流价格维持在 5.50-6.50 元/公斤左右，少数价格略高。其他多数地区已成交价格较去年同期涨幅在 20%-30% 左右。以上仅为近期报价，随着下树的进行，主流价格或逐渐明朗化。

2.2 主销区行情分析

红枣主销区价格走势（单位：元/斤）

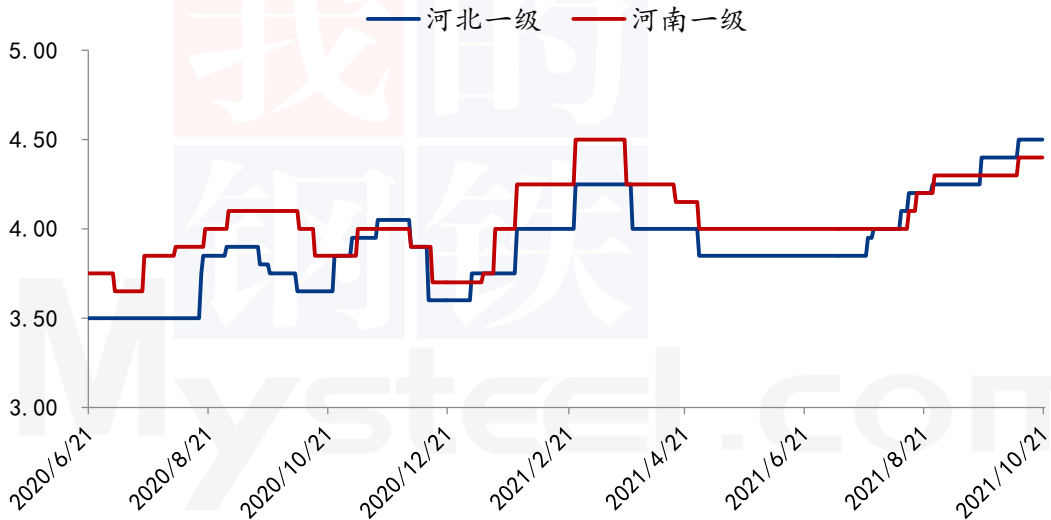

数据来源：钢联数据

河北崔尔庄

本周主销区河北崔尔庄市场行情暂稳，出货速度一般，去库压力仍存，目前已有新加工灰枣上市，客商要价较高，下游采购积极性一般，或有调整售价现象，由于疫情零星反复，部分客商不能及时到疆，加之新季红枣价格较高，客商多观望，采购进度稍缓。目前河北主销区一级灰枣主流价格在 4.50 元/斤，高价在 4.75 元/斤，二级主流在 4.00 元/斤，三级品质较差货少。

河南新郑

本周新郑市场行情暂稳运行，市场走货一般，多小批量订单为主，实际成交以质论价，少量订园客商货源或在月底到达加工厂。参考一级灰枣交易价格参考 4.40 元/斤，二级灰枣价格参考 3.80 元/斤，根据市场货源产地、品质的不同，价格不一。

广州如意坊

本周如意坊市场行情小幅波动，市场走货尚可，对新季红枣采购积极性一般，现阶段以消化库存为主，多计划 11 月中旬后进行采购，特级灰枣在 6.25 元/斤，一级灰枣主流价格参考 5.50 元/斤，二级灰枣主流价格参考 4.50 元/斤，优质三级在 4.25 元/斤，根据市场货源产地、品质价格不一。

第三章 红枣库存分析

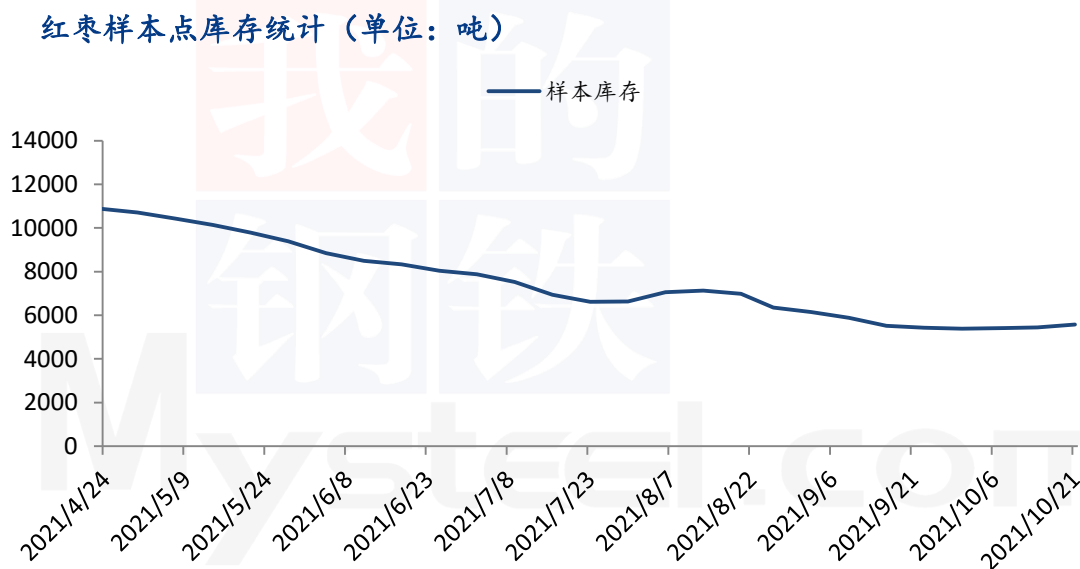

数据来源: 钢联数据

据 Mysteel 调研数据统计本周 26 家样本点物理库存在 5570 吨, 环比增加 2.39%。随着新季红枣的少量下树, 目前已有加工好的新货在市场售卖, 但价格偏高, 下游接受度一般。从季节来看目前已进入传统旺季阶段, 下游回暖有限, 但新季价格偏高, 一定程度也是抑制消费, 库存消化承压。预计月底会有大量新货陆续到达各销区市场, 届时库存或继续增加。

第四章 期货盘面解读

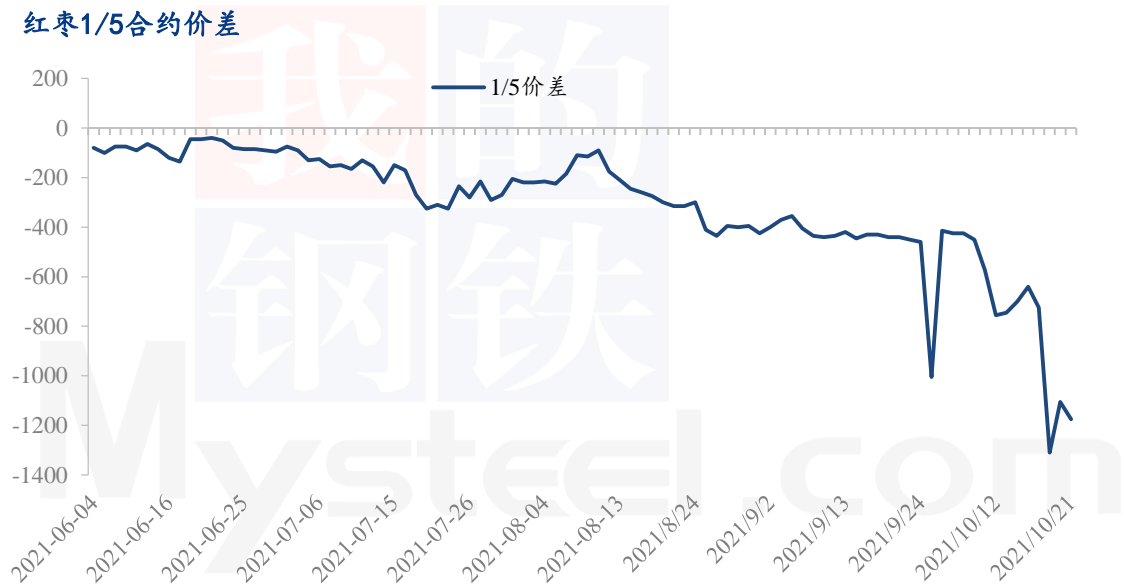

数据来源：钢联数据

截止本周四，1/5 合约价差在-1175，郑商所红枣期货主力合约 CJ2201 开盘 15315，最高 15960，最低 15035，收盘 15410，涨 105 元/吨，涨幅 0.69%，成交量 135471 手，持仓量 65257 手，日增仓-7471 手。

第五章 业内动态

红枣第一股--好想你健康食品股份有限公司（股票代码：好想你 002582），今日该股价格小幅下跌，收盘价格 8.77 元，涨-0.1 元，涨幅-1.13%。

第六章 红枣后市影响因素分析

红枣后市影价格响因素分析

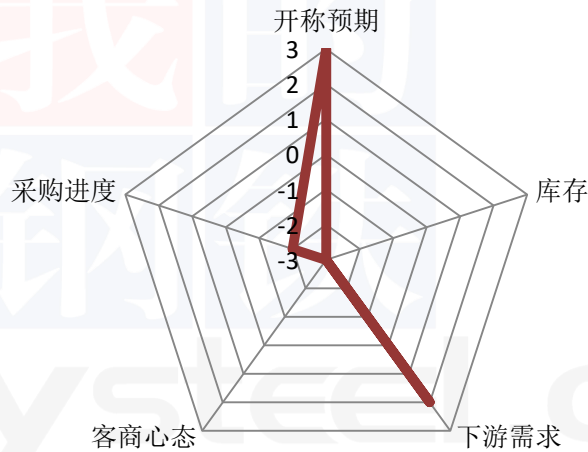

数据来源：钢联数据

影响因素分析：

采购进度：统货价高，采货速度放缓；**库存：**优质货源库存充裕，支撑价格

开称预期：枣农预期较高，惜售挺价心态较强。

客商心态：客商对高价接受度一般，或改变采购策略，观望为主。

总结：本周现货价格坚挺，走货多小级别居多，新季灰枣价格高开，客商拿货速度放缓，买卖双方博弈激烈。

影响因素及影响力值说明

5	重大利好	-5	重大利空
4	明显利好	-4	明显利空
3	一般利好	-3	一般利空
2	小幅利好	-2	小幅利空
1	弱势利好	-1	弱势利空

注：以对价格的影响力确定利好利空因素，该因素的影响力指标是通过与市场人士充分沟通后结合市场客观情况进行的综合数值判定。

第七章 后期预判

新季红枣陆续少量下树，但由于目前统货价格偏高，下树进度较慢，客商或改变

拿货策略，按需少量采购合适货源，也有很大一部分客商在观望阶，并没有急于拿货，少量新加工灰枣由于成本支撑卖价偏高，陈枣价格稳硬或继续小幅上探。

红枣主销区价格走势图（单位：元/斤）

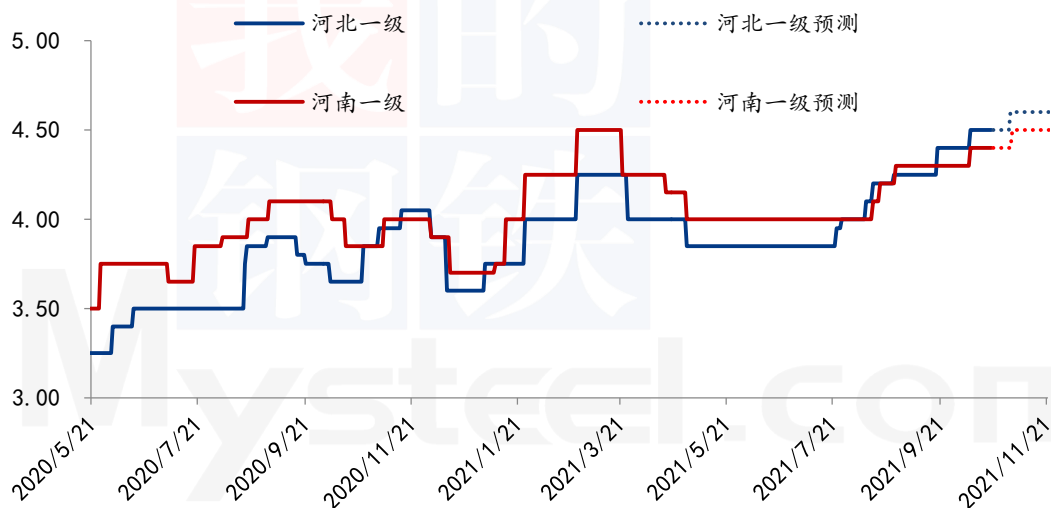

数据来源：钢联数据

免责声明：

Mysteel 力求使用准确的数据信息，客观公正地表达内容及观点，但这并不构成对客户直接决策建议，客户不应以此取代自己的独立判断，客户应该十分清楚，其据此做出的任何决策与 Mysteel 及其员工无关。报告中的信息均来源于公开资料及本公司合法获得的相关资料，Mysteel 不确定客户收到本报告时相关信息是否已发生变更，报告中的内容和意见仅供参考，在任何情况下，Mysteel 对客户及其员工对使用本报告及内容所引发的任何直接或间接损失概不负责，任何形式的分享收益或者分担损失的书面或口头承诺均为无效，Mysteel 及员工亦不为客户因使用本报告或报告所载内容引起的任何损失承担任何责任。

资讯编辑：王梦琪 0533-7026631

资讯监督：王涛 18953357515

资讯投诉：陈杰 021-26093100