中国铝市场报告

2020 年 6 月 18 日 星期四 第 88 期 上海钢联铝研究小组

库存降幅缩窄明显 铝价应声下跌

期货市场

SHFE				
合约	开盘	收盘	涨跌	成交量
2007	13840	13745	-135	95277
2008	13600	13555	-55	74927

（备注：当日 SHFE 收盘 15：00 实盘价）

LME				
时间	名称	开盘	收盘	涨跌
隔夜	Lme 铝	1602.5	1607.5	+3.5
今日	Lme 铝	1607	1605	-2.5

（备注：亚洲时段 LME 铝价为当日 SHFE 收盘 15：00 实盘价）

交易综述

上海期铝价格下跌。主力 7 月合约，以 13745 元/吨收盘，下跌 135 元,跌幅为 0.97%。当日 15：00 伦敦三月铝报价 1605 美元/吨，上海与伦敦的内外比值为 8.56。全部合约成交 213709 手,持仓量减少 569 手至 458487 手。主力合约成交 95277 手,持仓量减少 7885 手至 113686 手。

明日观点

今日国内现货铝价下跌明显，市场整体成交一般。持货商挺价积极出货，中间商低价位接货意愿较高，市场买卖双方表现相对僵持。大户继续在市场采购，但实际量不多。虽然今日价格有所回落，但下游企业按需采购为主，接货意愿并未提升。短期在供应增加、需求逐步转淡的预期下，铝价存在调整需求，但预计空间有限。

行业热点

【预计 2020 年吉尔吉斯斯坦进口铝棒及型材 4696 吨】

预计 2020 年进口量将同比增长 65.18%至 4,696 吨。

【营口市铝产业开工率达 97%】

在营口市铝产业基地建设发展中心获悉，该中心多项举措帮助企业解决融资、用工瓶颈难题，成立站前区、西市区专项检查指导组，在疫情防控不松劲的前提下助推铝产业复工复产跑出“加速度”。

【18 日央行开展 1200 亿元逆回购操作 14 天期逆回购操作利率下调 20 基点】

中证网讯（记者罗晗）央行 18 日早间公告称，为维护半年末流动性平稳，2020 年 6 月 18 日人民银行以利率招标方式开展了 1200 亿元逆回购操作。其中，500 亿元 7 天期逆回购操作利率为 2.2%，与前次相同；700 亿元 14 天期逆回购操作利率为 2.35%，较前次降 20 基点。

【中证报评论：货币调控引弓待发】

尽管 17 日央行未进行逆回购操作,但业内人士普遍认为，随着抗疫特别国债连续发行，货币调控将适时出手，给予财政政策适当配合，后期料提升公开市场操作频率，降准也有可能。财政部日前决定发行 2020 年抗疫特别国债（一期、二期、三期），竞争性招标面值总额合计 1700 亿元。

中国铝市场报告

2020 年 6 月 18 日 星期四　第 88 期 上海钢联铝研究小组

电解铝市场

主流地区电解铝升贴水情况（元/吨）

地区	均价	上期所	长江	南储
上海	14080	220	0	-80
无锡	14080	220	0	-80
杭州	14090	230	10	-70
佛山	14160	300	80	0
沈阳	14010	150	-70	-150
天津	14020	160	-60	-140
巩义	13980	120	-100	-180
临沂	13990	130	-90	-170
重庆	14040	180	-40	-120

上海铝锭现货价 14050-14070 元/吨，均价 14060 元/吨，跌 20，市场成交一般。临沂铝锭现货价 13880-13940 元/吨，均价 13910 元/吨，跌 80 元/吨，成交一般。无锡铝锭现货价 13950-13970 元/吨，均价 13960 元/吨，跌 120 元/吨，，市场成交一般。杭州铝锭现货价 13980-14000 元/吨，均价 13990 元/吨，跌 100 元/吨，，市场成交一般。佛山铝锭现货成交价 14030-14070 元/吨，均价 14050，跌 110 元/吨，市场成交一般。巩义铝锭现货价 13850-13890 元/吨，均价 13870 元/吨，跌 110 元/吨，采购商按需采购，成交平平。天津铝锭现货价 13950-13970 元/吨，均价 13960 元/吨，跌 60 元/吨，成交一般。沈阳铝锭现货价 13890-13930 元/吨，均价 13910 元/吨，跌 100 元/吨，成交一般。重庆铝锭现货价 13900-13940 元/吨，均价 13920 元/吨，跌 120 元/吨，下游接货意愿不强，市场成交清淡。

上游市场

铝土矿：进口矿方面：印尼矿 AL:45-47%，SI:4%-6%41 美元/吨，几内亚 AL:43-45%,SI:2-3% 43 美元/吨，澳洲一水 AL:53-55%, SI:9-11% CIF41-42 美元/吨。国产矿方面：贵阳 290 元/吨，阳泉 290 元/吨。三门峡 300 元/吨。氧化铝价格依旧处于底部区间运行，氧化铝企业压价采购原材料。

每周现货库存情况（万吨）

地区	6 月 15 日	6 月 18 日	增减
上海	11	10.9	-0.1
无锡	25.5	24.8	-0.7
杭州	6.2	6.3	0.1
湖州	1.9	1.7	-0.2
宁波	1.8	1.8	0
济南	0	0	0
佛山	16.1	16.1	0
海安	0.6	0.6	0
天津	4.4	4.3	-0.1
沈阳	0.1	0.1	0
巩义	3.5	4.1	0.6
郑州	0.3	0.3	0
洛阳	0	0	0
重庆	0.7	0.7	0
临沂	1	1	0
常州	1.1	1	-0.1
总计	74.2	73.7	-0.5

中国主流地区电解铝库存

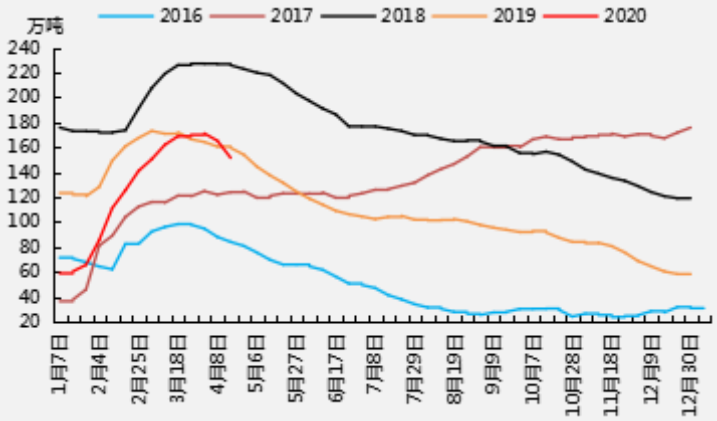

中国主流地区电解铝出库量

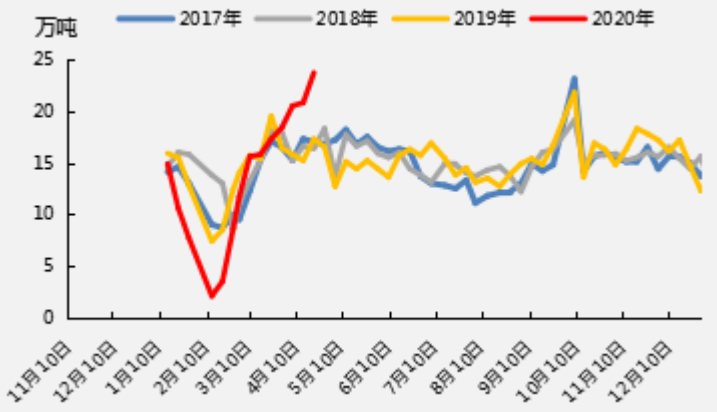

氧化铝：18 日部分地区氧化铝现货指导成交价维稳为主。山西 2250~2290 元/吨，河南 2240~2280 元/吨，山东 2220~2260 元/吨，广西 2220~2260 元/吨，贵州地区 2220~2260 元/吨。随着近期期铝价格走势偏强，电解铝厂盈利可观，电解铝企业加快了复产及新增进度，从需求端致使市场成交活跃度增加以及国内氧化铝现货成交价格的小幅上涨。并且近期进口氧化铝报价随着外盘铝价呈现震荡上行走势，对国内价格亦有所提振，市场看涨氛围较浓，预计短期国内氧化铝价格有望突破 2300 元/吨。

氟化铝：中国氟化铝市场价格大部分地区持稳。各地区报价：甘肃 8400-8700 元/吨，湖南 8300-8700 元/吨。氟化铝弱势运行，成本支撑依旧较弱，氟化铝厂家继续挺价，预计短期内中国氟化铝价格难有反弹。

下游市场

铝合金锭：再生系铝合金锭国均价主要表现为企稳：广东 13100 元/吨，持平；江苏 13100 元/吨，持平；江西 13000 元/吨，持平；重庆 13100 元/吨，持平；沈阳 13100 元/吨，持平。目前原料废铝市场相对平稳，产品市场整体表现一般。原铝系铝合金锭 A356.2 价格部分主流地区今日价格较昨日涨 100-110，目前山东市场均价 14730 元/吨；江苏市场均价 14780 元/吨；浙江市场均价 14770 元/吨；佛山市场均价 14715 元/吨，今日市场整体成交清淡，持货商积极出货，贸易商接货意愿一般，下游多以按订单采购。。

铝棒：今日主流地区铝棒加工费（仓库/厂内自提）：佛山 380~450 元/吨；无锡 200～450 元/吨；包头 100-160 元/吨；巩义 360~400 元/吨。消费地加工费仍有些许调整，存有一定的低价货源。市场交投表现平淡，持货商积极出货，但反馈出货显乏力，需求端显露疲态。中国 6063 铝棒现货库存(万吨)：佛山 3.35，无锡 1.5，南昌 0.6，常州 0.8，湖州 0.9，成都 0.45，总量 7.6，较本周一（6 月 15 日）减 0.5。

中国现货铝价、LME 铝、SHFE 铝价格对比

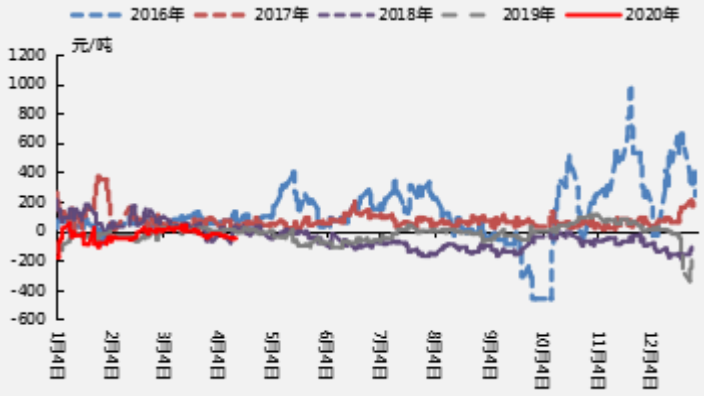

中国主流地区氧化铝现货价格

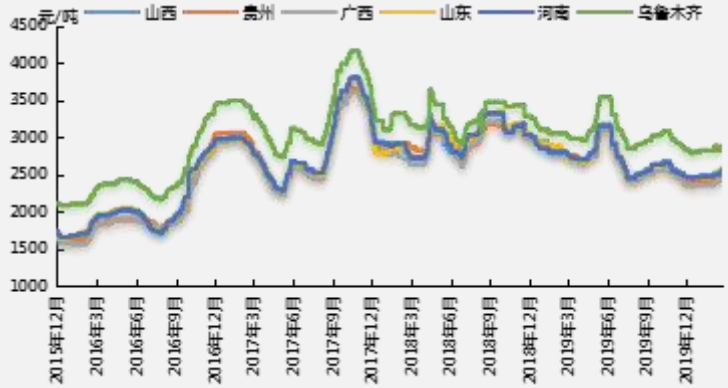

中国主流地区铝棒库存

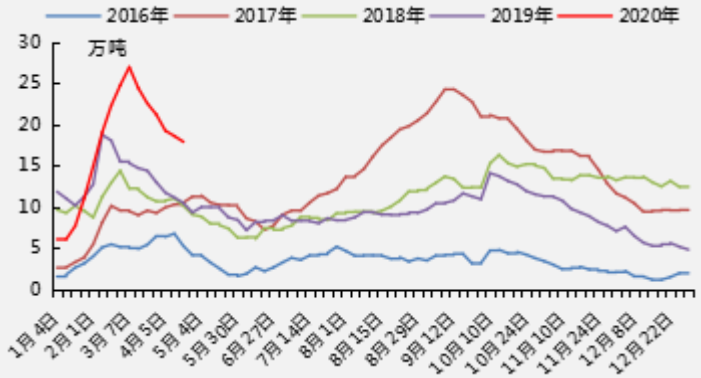

中国主流地区铝棒出库量

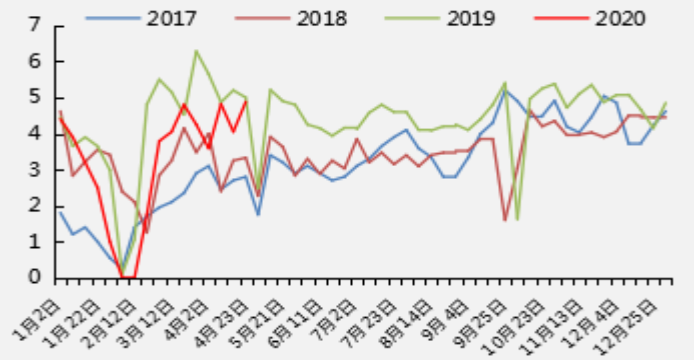

免责声明：

本研究报告仅供上海钢联电子商务股份有限公司“我的有色网”客户使用，我的有色网铝研究团队不会因接收人收到本报告而视其为本公司的当然客户。

本研究报告由我的有色网铝研究团队制作，是基于研究团队认为可靠的且目前已公开的信息撰写，我们力求但不保证该信息的准确性和完整性，客户也不应该认为该信息是准确和完整的。同时，本团队不保证文中观点或陈述不会发生任何变更，在不同时期，本团队可发出与本报告所载资料、意见及推测不一致的报告。

我的有色网铝研究团队会实时更新我们的研究，但可能会因某些规定而无法做到，在任何情况下，本报告中的信息或所表述的意见并不构成对任何人的投资建议，也没有考虑到个别客户特殊的投资目标、财务状况或需求。客户应考虑本报告中的任何意见或建议是否符合其特定状况，若有必要应寻求专家意见，本公司及雇员不对使用本报告而引致的任何直接或者间接损失负任何责任。

本报告所载的资料、工具、意见及推测只提供给客户作参考之用，并非作为或被视为出售或购买证券或其他投资标的的邀请或向人作出邀请。

本报告涉及期货、期权及其它衍生工具的交易，因其包括重大的市场风险，因此并不适合所有投资者。在任何情况下，本团队不对任何人因使用本报告中的任何内容所引致的任何损失负任何责任，投资者需自行承担风险。

本报告版权归我的有色网铝研究团队所有，任何人不得对本报告进行任何形式的发布、复制或出版作任何用途，合法取得本报告的途径为本公司网站及本公司授权的渠道。

上海钢联铝研究小组：王新春 陆俊杰 方艺静 佟以来 朱友文

公众号 **手机 APP** **网页**